

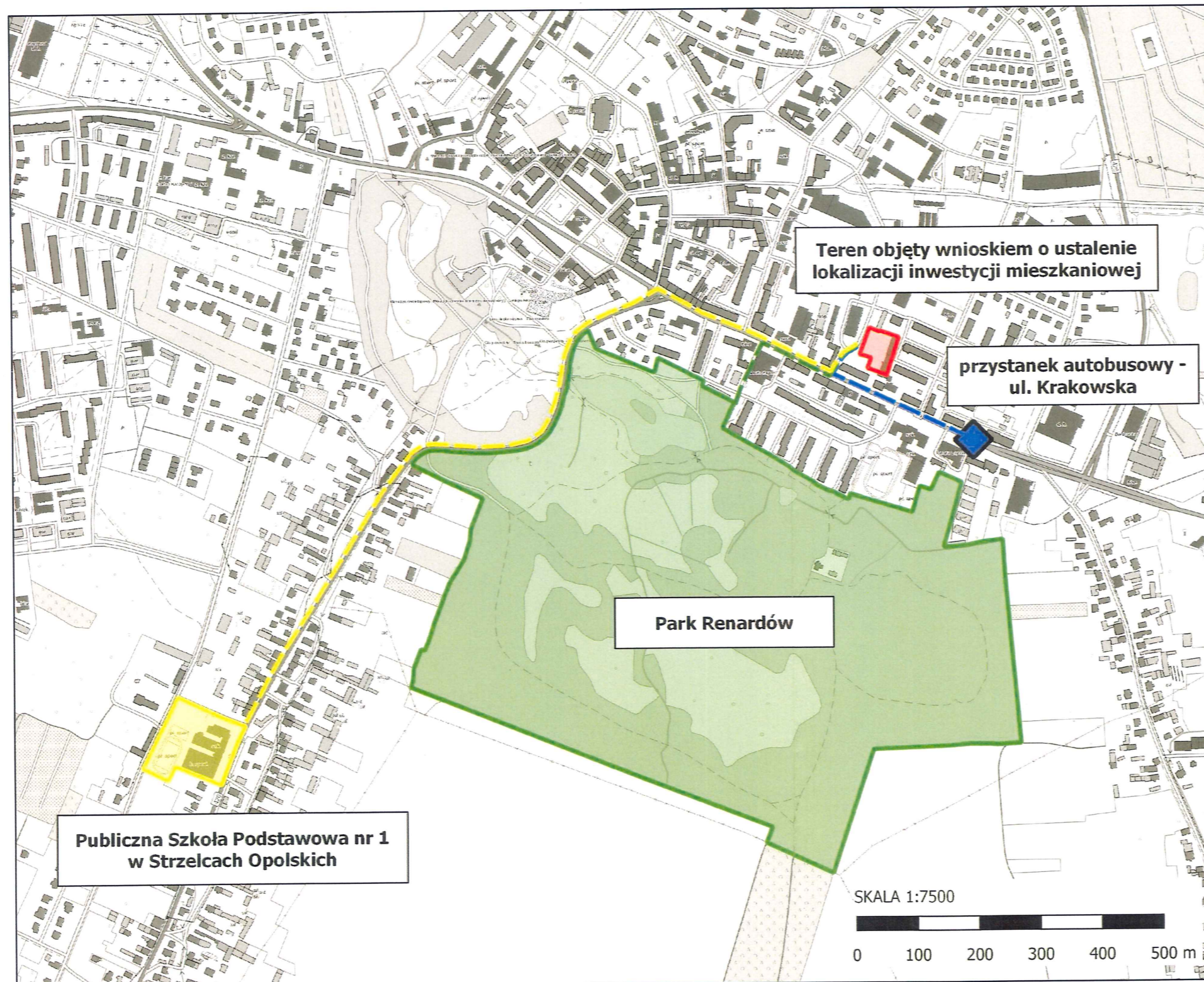







WNIOSEK O USTALENIE LOKALIZACJI INWESTYCJI MIESZKANIOWEJ - STRZELCE OPOLSKIE - DZIAŁKA NR EW. 1926/2

ZAŁĄCZNIK NR 7 - Graficzne przedstawienie spełnienia standardów, o których mowa w Rozdziale 3 art. 17 ust. 2-4 ustawy



-  *DOJŚCIE DO PRZYSTANKU KOMUNIKACJI (340 m)*
-  *DOJŚCIE DO SZKOŁY PODSTAWOWEJ (1500 m)*
-  *DOJŚCIE DO URZĄDZONEGO TERENU WYPOCZYNKU ORAZ REKREACJI LUB SPORTU (350 m)*

 Dom Marzeń 47-220 Kędzierzyn-Koźle, ul. A. GŁOWACKIEGO 7/2 tel. 600 109 841, e-mail: biuro@dom-marzen.com	
WNIOSEK O USTALENIE LOKALIZACJI INWESTYCJI MIESZKANIOWEJ - STRZELCE OPOLSKIE - DZIAŁKA NR EW. 1926/2	
INWESTOR: ALEKSANDER MATERLA, ul. WIEJSKA 22, 47-143 OLSZOWA	
ZESPÓŁ AUTORSKI:	
 mgr inż. arch. - Robert Czarniecki	mgr inż. arch. Robert Czarniecki uprawnienia budowlane do projektowania i kierowania robotami budowlanymi bez ograniczeń w specjalności architektonicznej nr upr. 06/OPOKK/2021
 mgr inż. Joanna Gawlik-Weber	mgr inż. Joanna Gawlik-Weber uprawnienia budowlane do projektowania i kierowania robotami budowlanymi bez ograniczeń w specjalności architektonicznej nr upr. 06/OPOKK/2021
 mgr Tomasz Jamielucha	mgr Tomasz Jamielucha uprawnienia budowlane do projektowania i kierowania robotami budowlanymi bez ograniczeń w specjalności architektonicznej nr upr. 06/OPOKK/2021
PRZEDMIOT RYSUNKU:	ZAŁĄCZNIK NR 7 - Graficzne przedstawienie spełnienia standardów, o których mowa w Rozdziale 3 art. 17, ust. 2-4 ustawy
nr rys. 7	Strzelce Opolskie, luty 2024 r.
skala 1:7500	



mgr inż. Joanna Gawlik-Weber
 uprawniona do projektowania i kierowania robotami budowlanymi bez ograniczeń w specjalności konstrukcyjno-budowlanej
 Nr ewid. OPL / 1237 / PwBKb / 16