Proszę umieścić w teczce 25.02.2025 Metryce

AUTOPOPRAWKA NR .....

DO PROJEKTU UCHWAŁY
RADY MIEJSKIEJ W STRZELCACH OPOLSKICH

w sprawie **uchwalenia miejscowego planu zagospodarowania przestrzennego gminy Strzelce Opolskie dla wsi Szymiszów**

W projekcie uchwały wprowadza się następujące zmiany:

1. W § 45 ust. 1 i ust. 1 pkt 2 lit. b – po symbolu 21RNR dodaje się kolejny numer terenu **22RNR**, o tym samym przeznaczeniu, w związku z błędnym oznaczeniem na rysunku planu dwóch terenów tym samym numerem terenu. Powyższą korektę w numeracji wprowadza się również na rysunku planu.

Jest:

„§ **45.** 1. Ustala się **tereny gruntów ornych oraz upraw**, oznaczone na rysunku planu symbolami: **1RNR, 2RNR, 3RNR, 4RNR, 5RNR, 6RNR, 7RNR, 8RNR, 9RNR, 10RNR, 11RNR, 12RNR, 13RNR, 14RNR, 15RNR, 16RNR, 17RNR, 18RNR, 19RNR, 20RNR** i **21RNR**, dla których obowiązuje przeznaczenie:

1) grunty orne i uprawy;
2) uzupełniające:
   a) łąki i pastwiska,
   b) na terenach oznaczonych symbolami: **1RNR, 3RNR, 4RNR, 5RNR, 6RNR, 7RNR, 8RNR, 9RNR, 10RNR, 20RNR** i **21RNR** - zabudowa związana z rolnictwem, ograniczona do budowli rolniczych, z zastrzeżeniem ust. 3 pkt 1,"

Winno być:

„§ **45.** 1. Ustala się **tereny gruntów ornych oraz upraw**, oznaczone na rysunku planu symbolami: **1RNR, 2RNR, 3RNR, 4RNR, 5RNR, 6RNR, 7RNR, 8RNR, 9RNR, 10RNR, 11RNR, 12RNR, 13RNR, 14RNR, 15RNR, 16RNR, 17RNR, 18RNR, 19RNR, 20RNR, 21RNR** i 22RNR, dla których obowiązuje przeznaczenie:

1) grunty orne i uprawy;
2) uzupełniające:
   a) łąki i pastwiska,
   b) na terenach oznaczonych symbolami: **1RNR, 3RNR, 4RNR, 5RNR, 6RNR, 7RNR, 8RNR, 9RNR, 10RNR, 20RNR, 21RNR** i 22RNR - zabudowa związana z rolnictwem, ograniczona do budowli rolniczych, z zastrzeżeniem ust. 3 pkt 1,"

2. W § 50 – skreśla się symbol **20L**. Na rysunku planu symbol 20L zastępuje się symbolem **19L**, w związku z błędną numeracja symboli na rysunku planu.

Jest:

„§ **50.** 1. Ustala się **tereny lasu**, oznaczone na rysunku planu symbolami: **1L, 2L, 3L, 4L, 5L, 6L, 7L, 8L, 9L, 10L, 11L, 12L, 13L, 14L, 15L, 16L, 17L, 18L, 19L** i 20L, dla których obowiązuje przeznaczenie - lasy."

Winno być:

„§ **50.** 1. Ustala się **tereny lasu**, oznaczone na rysunku planu symbolami: **1L, 2L, 3L, 4L, 5L, 6L, 7L, 8L, 9L, 10L, 11L, 12L, 13L, 14L, 15L, 16L, 17L, 18L** i 19L, dla których obowiązuje przeznaczenie - lasy."

ARCHITEKT MIEJSKI
mgr inż. arch. Magdalena Wołańska

MIEJSCOWY PLAN ZAGOSPODAROWANIA PRZESTRZENNEGO GMINY STRZELCE OPOLSKIE DLA WSI SZYMISZÓW

RYSUNEK PLANU

ZAŁĄCZNIK NR 1
DO UCHWAŁY NR / /2025
RADY MIEJSKIEJ W STRZELCACH OPOLSKICH
Z DNIA 27 LUTEGO 2025 R.

0 50 100 200 300 400 500m

SKALA 1:2000

N

Układ współrzędnych:
EPSG:2177 - ETRS89 / Poland CS2000 zone 6

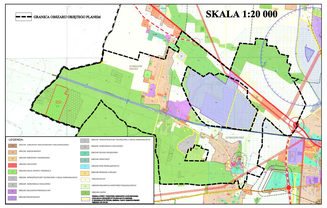

Wyrys z rysunku „Studium uwarunkowań i kierunków zagospodarowania przestrzennego gminy Strzelce Opolskie", przyjętego Uchwałą Nr XXXV/293/2021 Rady Miejskiej w Strzelcach Opolskich z dnia 28 kwietnia 2021 r. oraz Uchwałą Nr LV/449/2022 Rady Miejskiej w Strzelcach Opolskich z dnia 28 września 2022 r.

Mapa zasadnicza w postaci wektorowej, z zasobu geodezyjnego i kartograficznego Starostwa Powiatowego w Strzelcach Opolskich, licencja nr: GKN.6642.285.2023_1411_P z dnia 27.03. 2023