MIEJSCOWY PLAN ZAGOSPODAROWANIA PRZESTRZENNEGO MIASTA STRZELCE OPOLSKIE W REJONIE ULICY DZIEWKOWICKIEJ

RYSUNEK PLANU

ZAŁĄCZNIK NR 1
DO UCHWAŁY NR / /2025
RADY MIEJSKIEJ W STRZELCACH OPOLSKICH
Z DNIA 2025 R.

SKALA 1:1000

0 50 100 200 300 400 500m

N

Układ współrzędnych:
EPSG:2177 - ETRS89 / Poland CS2000 zone 6

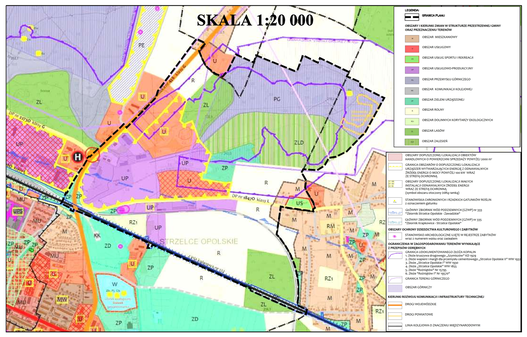

Wyrys z rysunku „Studium uwarunkowań i kierunków zagospodarowania przestrzennego gminy Strzelce Opolskie", przyjętego Uchwałą Nr XXXV/293/2021 Rady Miejskiej w Strzelcach Opolskich z dnia 28 kwietnia 2021 r. oraz Uchwałą Nr LV/449/2022 Rady Miejskiej w Strzelcach Opolskich z dnia 28 września 2022 r.

1MN-U
1KR
1RNR
1KDG (droga wojewódzka nr 426)
2RNR
1L
1US-RNL-L
sk
2U
13U-P
3U
1KDD
4U
3U-P
2L
1U-P
4U-P
2KR
8U-P
1U
1MW-U
1E
2KDG (droga wojewódzka nr 426)
3L
2U-P
6U-P
5U-P
ul. Marka Prawego
1U-WS-ZP
1WS
7U-P
5U
3RNR
3KR
4RNR
1MN
1IKP
2KDD
ul. Skalna
ul. Strzelecka
2MN
1US
5KDD
1ZP
1KDL (droga powiatowa nr 1847 O)
ul. Dziewkowicka
2ZP
2WS
9U-P
10U-P
5RNR
ul. Strzelecka
3MN
1ZN
3WS
2ZN
3KDD
2KK
1RNL
4WS
11U-P
4KDD
2RNL
12U-P
6RNR
1KK
4L
66

LEGENDA:

1. OZNACZENIA GRAFICZNE BĘDĄCE OBOWIĄZUJĄCYMI USTALENIAMI PLANU:

- GRANICA OBSZARU OBJĘTEGO PLANEM
- LINIE ROZGRANICZAJĄCE TERENY O RÓŻNYM PRZEZNACZENIU LUB RÓŻNYCH ZASADACH ZAGOSPODAROWANIA
- MN — TERENY ZABUDOWY MIESZKANIOWEJ JEDNORODZINNEJ
- MN-U — TEREN ZABUDOWY MIESZKANIOWEJ JEDNORODZINNEJ LUB USŁUG
- MW-U — TEREN ZABUDOWY MIESZKANIOWEJ WIELORODZINNEJ LUB USŁUG
- U — TERENY USŁUG
- US — TEREN USŁUG SPORTU I REKREACJI
- U-P — TERENY USŁUG LUB PRODUKCJI
- U-WS-ZP — TEREN USŁUG LUB WÓD POWIERZCHNIOWYCH ŚRÓDLĄDOWYCH LUB ZIELENI PARKOWEJ
- US-RNL-L — TEREN USŁUG SPORTU I REKREACJI LUB ŁĄK I PASTWISK LUB LASU
- KDG — TERENY DRÓG GŁÓWNYCH
- KDL — TEREN DROGI LOKALNEJ
- KDD — TERENY DRÓG DOJAZDOWYCH
- KR — TERENY KOMUNIKACJI DROGOWEJ WEWNĘTRZNEJ
- KK — TERENY KOMUNIKACJI KOLEJOWEJ I SZYNOWEJ
- IE — TEREN ELEKTROENERGETYKI
- IKP — TEREN POMPOWNI ŚCIEKÓW
- RNR — TERENY GRUNTÓW ORNYCH ORAZ UPRAW
- RNL — TERENY ŁĄK I PASTWISK
- WS — TERENY WÓD POWIERZCHNIOWYCH ŚRÓDLĄDOWYCH
- L — TERENY LASU
- ZN — TERENY ZIELENI NATURALNEJ
- ZP — TERENY ZIELENI URZĄDZONEJ
- NIEPRZEKRACZALNE LINIE ZABUDOWY
- WYMIAR OKREŚLAJĄCY W METRACH ODLEGŁOŚĆ LINII ZABUDOWY OD LINII ROZGRANICZAJĄCEJ
- ZABYTKI NIERUCHOME, OBJĘTE OCHRONĄ KONSERWATORSKĄ NA MOCY USTALEŃ PLANU
- STANOWISKO ARCHEOLOGICZNE UDOKUMENTOWANE, O POTWIERDZONEJ LOKALIZACJI, WPISANE DO REJESTRU ZABYTKÓW
- GRANICA STREFY OCHRONY KONSERWATORSKIEJ STANOWISKA ARCHEOLOGICZNEGO
- GRANICA ZŁOŻA "STRZELCE OPOLSKIE I" WW 1930
- GRANICA TERENU GÓRNICZEGO "STRZELCE OPOLSKIE A"
- GRANICA TERENU GÓRNICZEGO "STRZELCE OPOLSKIE II"
- GRANICA TERENU ZAMKNIĘTEGO - KOLEJOWEGO
- STREFA OCHRONNA OD OBSZARU KOLEJOWEGO (20 m)
- NAPOWIETRZNE LINIE ELEKTROENERGETYCZNE ŚREDNIEGO NAPIĘCIA 15 kV
- STREFA TECHNOLOGICZNA OD NAPOWIETRZNYCH LINII ELEKTROENERGETYCZNYCH ŚREDNIEGO NAPIĘCIA 15 kV
- ISTNIEJĄCY GAZOCIĄG ŚREDNIEGO CIŚNIENIA DN125 PE, WRAZ ZE STREFĄ KONTROLOWANĄ O SZEROKOŚCI 2m
- GRANICA STREFY OCHRONNEJ OBSZARÓW O DOPUSZCZONEJ LOKALIZACJI URZĄDZEŃ WYTWARZAJĄCYCH ENERGIĘ Z ODNAWIALNYCH ŹRÓDEŁ ENERGII, O MOCY ZAINSTALOWANEJ WIĘKSZEJ NIŻ 500 kW
- STANOWISKO CHRONIONYCH I RZADKICH GATUNKÓW ROŚLIN WRAZ Z OZNACZENIEM Sk

2. POZOSTAŁE OZNACZENIA GRAFICZNE NIEBĘDĄCE OBOWIĄZUJĄCYMI USTALENIAMI PLANU, MAJĄCE CHARAKTER INFORMACYJNY:

- GRANICA OBSZARU POŁOŻONEGO W OBRĘBIE GŁÓWNEGO ZBIORNIKA WÓD PODZIEMNYCH GZWP NR 333 ZBIORNIK "OPOLE-ZAWADZKIE"
- GRANICA OBSZARU POŁOŻONEGO W OBRĘBIE GŁÓWNEGO ZBIORNIKA WÓD PODZIEMNYCH GZWP NR 335 "ZBIORNIK KRAPKOWICE-STRZELCE OPOLSKIE" - POKRYWA CAŁY OBSZAR PLANU
- GRANICA OBRĘBÓW GEODEZYJNYCH
- PROJEKTOWANE STANOWISKO DOKUMENTACYJNE PRZYRODY NIEOŻYWIONEJ "DZIEWKOWICE"

Pracownia Projektowa Eko-Plan
ul. Krynicka 8/2, 50-555 Wrocław

Miejscowy plan zagospodarowania przestrzennego miasta Strzelce Opolskie w rejonie ulicy Dziewkowickiej

Skala 1:2000

autorzy: mgr inż. Grzegorz Jaskóła
(nr członkowski ZOIIU Z-416)
mgr inż. Joanna Jaskóła

Mapa zasadnicza w postaci wektorowej, z zasobu geodezyjnego i kartograficznego
Starostwa Powiatowego w Strzelcach Opolskich,
licencja nr: GKN.6642.283.2023_1611_P z dnia 27.03. 2023