Izolinie stężeń maksymalnych tlenku węgla µg/m^3
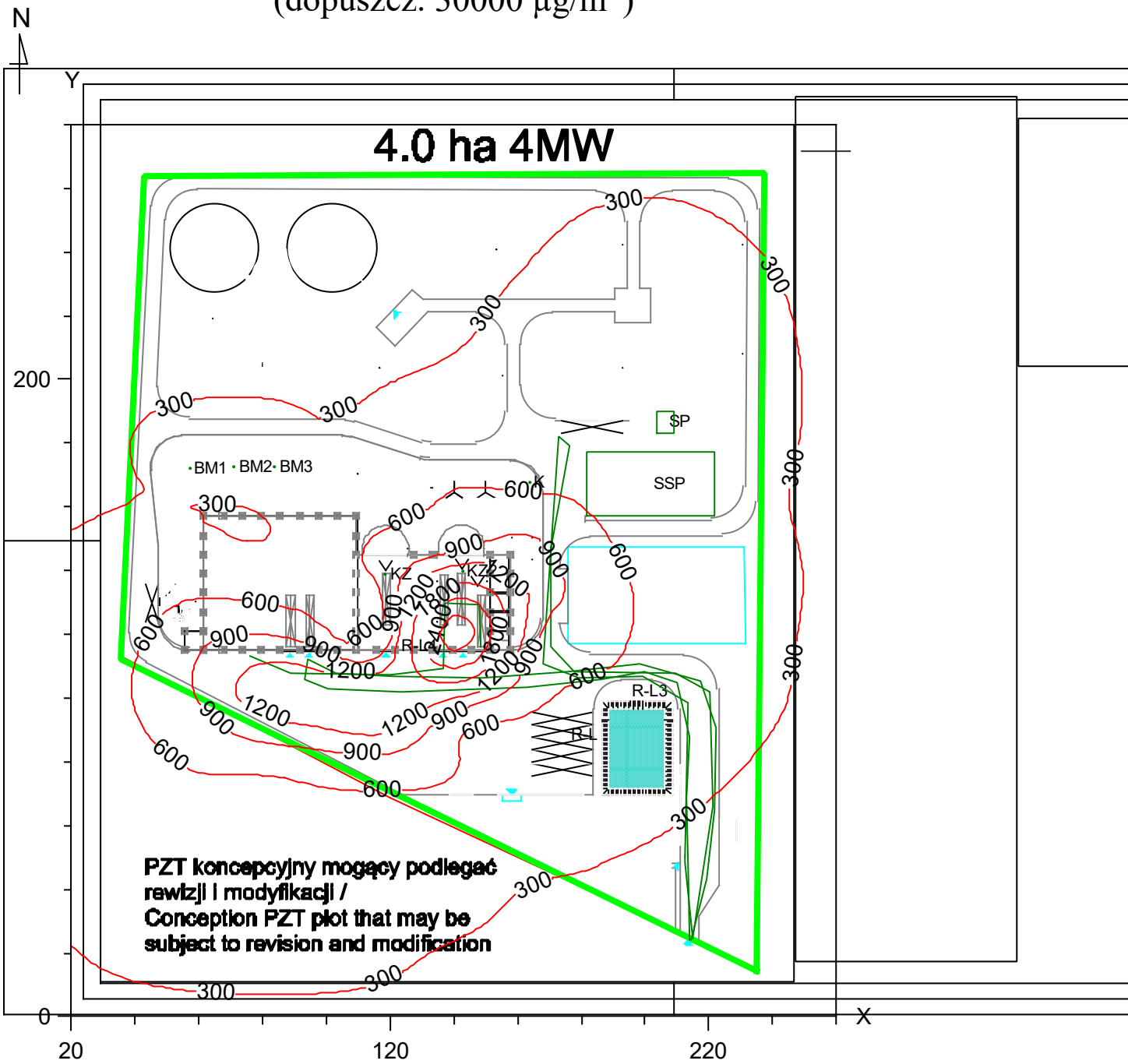
(dopuszcz. 30000 µg/m^3)