Izolinie stężeń średnich z tłem tlenków azotu µg/m^3
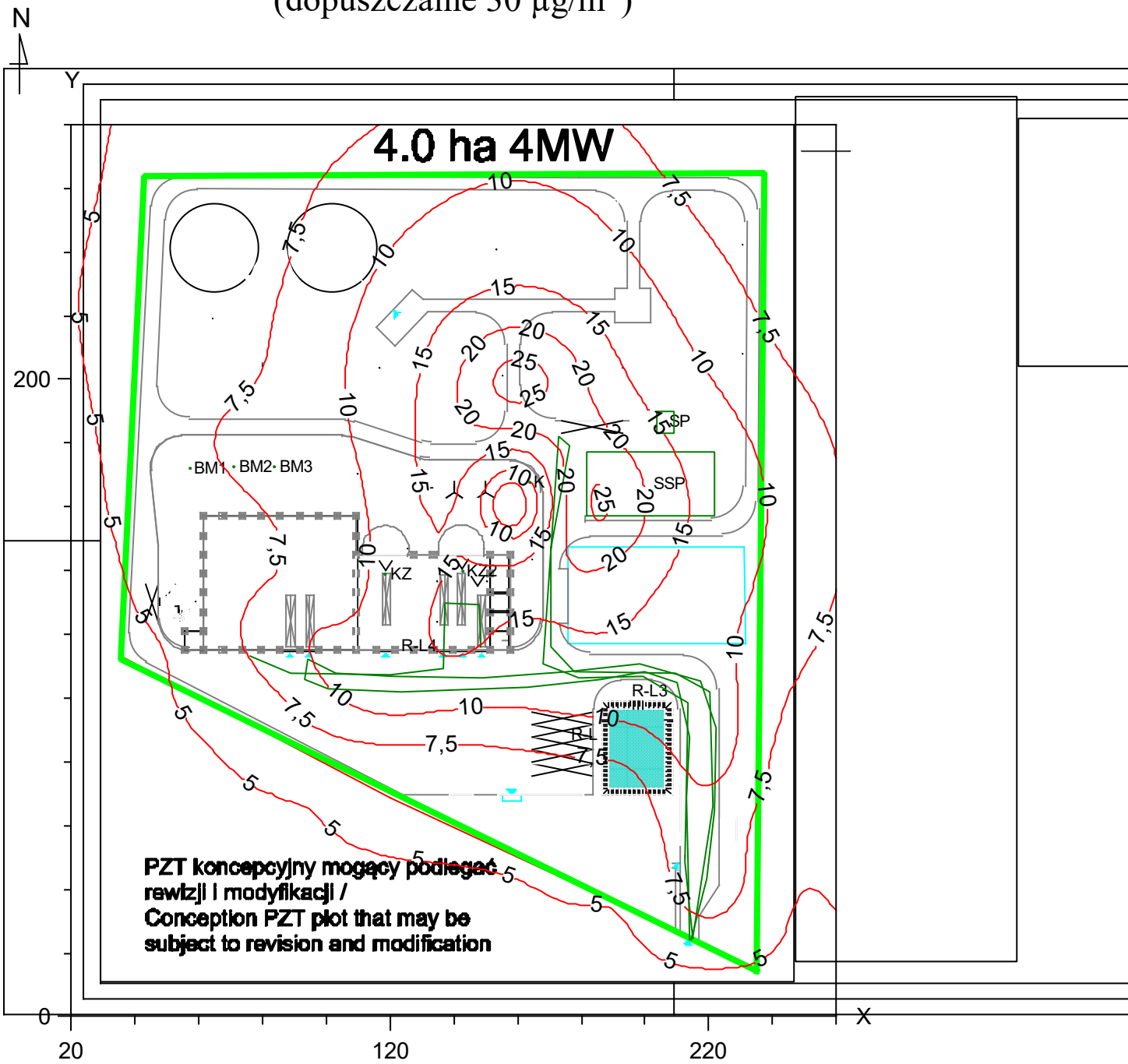
(dopuszczalne 30 µg/m^3)