MIEJSCOWY PLAN ZAGOSPODAROWANIA PRZESTRZENNEGO MIASTA STRZELCE OPOLSKIE W REJONIE ULICY DZIEWKOWICKIEJ

RYSUNEK PLANU

ZAŁĄCZNIK NR 1
DO UCHWAŁY NR / /2026
RADY MIEJSKIEJ W STRZELCACH OPOLSKICH
Z DNIA 2026 R.

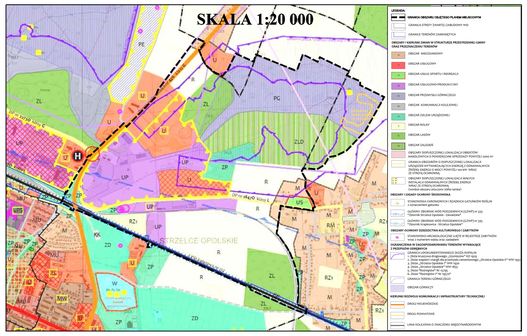

Wyrys z rysunku „Studium uwarunkowań i kierunków zagospodarowania przestrzennego gminy Strzelce Opolskie", przyjętego Uchwałą Nr XXXV/293/2021 Rady Miejskiej w Strzelcach Opolskich z dnia 28 kwietnia 2021 r. oraz Uchwałą Nr LV/449/2022 Rady Miejskiej w Strzelcach Opolskich z dnia 28 września 2022 r.

0 50 100 200 300 400 500m

SKALA 1:1000

N

Układ współrzędnych:
EPSG:2177 - ETRS89 / Poland CS2000 zone 6

1MN-U
1RNR
1KDG (droga wojewódzka nr 426)
1KR
2RNR
5L
1US-RNL
1L
2Ū
11U-P
3U
1KDD
4U
3U-P
2L
4U-P
1U-P
1MW-U
1U
2KDG (droga wojewódzka nr 426)
1E
2KR
3L
7RNR
2U-P
6U-P
5U-P
ul. Marka Prawego
1U-WS-ZP
1WS
1ZP
4KR
4RNR
1MN
1IKP
2KDD
ul. Skalna
ul. Strzelecka
2MN
5KDD
3KR
3RNR
5Ū
1KDL (droga powiatowa nr 1847 O)
ul. Dziewkowicka
2ZP
2WS
7U-P
8U-P
5RNR
1US
ul. Strzelecka
1ZN
3WS
2ZN
3KDD
2KK
3MN
1RNL
4WS
2RNL
9U-P
4KDD
10U-P
6RNR
1KK
4L
66
Sk

Mapa zasadnicza w postaci wektorowej z zasobu geodezyjnego i kartograficznego
Starostwa Powiatowego w Strzelcach Opolskich,
licencja nr: GKN.6642.702.2024_1611_P z dnia 23.07.2024

LEGENDA:

1. OZNACZENIA GRAFICZNE BĘDĄCE OBOWIĄZUJĄCYMI USTALENIAMI PLANU:

- GRANICA OBSZARU OBJĘTEGO PLANEM
- LINIE ROZGRANICZAJĄCE TERENY O RÓŻNYM PRZEZNACZENIU LUB RÓŻNYCH ZASADACH ZAGOSPODAROWANIA
- MN — TERENY ZABUDOWY MIESZKANIOWEJ JEDNORODZINNEJ
- MN-U — TEREN ZABUDOWY MIESZKANIOWEJ JEDNORODZINNEJ LUB USŁUG
- MW-U — TEREN ZABUDOWY MIESZKANIOWEJ WIELORODZINNEJ LUB USŁUG
- U — TERENY USŁUG
- US — TEREN USŁUG SPORTU I REKREACJI
- U-P — TERENY USŁUG LUB PRODUKCJI
- U-WS-ZP — TEREN USŁUG LUB WÓD POWIERZCHNIOWYCH ŚRÓDLĄDOWYCH LUB ZIELENI PARKOWEJ
- US-RNL — TEREN USŁUG SPORTU I REKREACJI LUB ŁĄK I PASTWISK
- KDG — TERENY DRÓG GŁÓWNYCH
- KDL — TEREN DROGI LOKALNEJ
- KDD — TERENY DRÓG DOJAZDOWYCH
- KR — TERENY KOMUNIKACJI DROGOWEJ WEWNĘTRZNEJ
- KK — TERENY KOMUNIKACJI KOLEJOWEJ I SZYNOWEJ
- IE — TEREN ELEKTROENERGETYKI
- IKP — TEREN POMPOWNI ŚCIEKÓW
- RNR — TERENY GRUNTÓW ORNYCH ORAZ UPRAW
- RNL — TERENY ŁĄK I PASTWISK
- WS — TERENY WÓD POWIERZCHNIOWYCH ŚRÓDLĄDOWYCH
- L — TERENY LASU
- ZN — TERENY ZIELENI NATURALNEJ
- ZP — TERENY ZIELENI URZĄDZONEJ
- NIEPRZEKRACZALNE LINIE ZABUDOWY
- OKREŚLENIE WYMIARU W METRACH
- ZABYTKI NIERUCHOME, OBJĘTE OCHRONĄ KONSERWATORSKĄ NA MOCY USTALEŃ PLANU
- 60 / 66 — STANOWISKA ARCHEOLOGICZNE UDOKUMENTOWANE, O POTWIERDZONEJ LOKALIZACJI - WPISANE DO REJESTRU ZABYTKÓW ARCHEOLOGICZNYCH NR 60 ORAZ UJĘTE W WOJEWÓDZKIEJ EWIDENCJI ZABYTKÓW ARCHEOLOGICZNYCH NR 66
- GRANICA STREFY OCHRONY KONSERWATORSKIEJ STANOWISKA ARCHEOLOGICZNEGO
- GRANICA UDOKUMENTOWANEGO ZŁOŻA KOPALIN "STRZELCE OPOLSKIE I" WW 1930
- GRANICA TERENU GÓRNICZEGO "STRZELCE OPOLSKIE II"
- GRANICA TERENU GÓRNICZEGO "STRZELCE OPOLSKIE A"
- GRANICA TERENU ZAMKNIĘTEGO - KOLEJOWEGO
- STREFA OCHRONNA OD OBSZARU KOLEJOWEGO (20 m)
- NAPOWIETRZNE LINIE ELEKTROENERGETYCZNE ŚREDNIEGO NAPIĘCIA 15 kV
- STREFA TECHNOLOGICZNA OD NAPOWIETRZNYCH LINII ELEKTROENERGETYCZNYCH ŚREDNIEGO NAPIĘCIA 15 kV
- ISTNIEJĄCY GAZOCIĄG ŚREDNIEGO CIŚNIENIA DN125 PE, WRAZ ZE STREFĄ KONTROLOWANĄ O SZEROKOŚCI 2 m
- GRANICA STREFY OCHRONNEJ OBSZARÓW O DOPUSZCZONEJ LOKALIZACJI URZĄDZEŃ WYTWARZAJĄCYCH ENERGIĘ Z ODNAWIALNYCH ŹRÓDEŁ ENERGII, O MOCY ZAINSTALOWANEJ WIĘKSZEJ NIŻ 500 kW
- STANOWISKO CHRONIONYCH I RZADKICH GATUNKÓW ROŚLIN WRAZ Z OZNACZENIEM Sk
- PROJEKTOWANE STANOWISKO DOKUMENTACYJNE PRZYRODY NIEOŻYWIONEJ "DZIEWKOWICE"

2. POZOSTAŁE OZNACZENIA GRAFICZNE NIEBĘDĄCE OBOWIĄZUJĄCYMI USTALENIAMI PLANU, MAJĄCE CHARAKTER INFORMACYJNY:

- GRANICA OBSZARU POŁOŻONEGO W OBRĘBIE GŁÓWNEGO ZBIORNIKA WÓD PODZIEMNYCH GZWP NR 333* ZBIORNIK OPOLE - ZAWADZKIE*
- GRANICA OBSZARU POŁOŻONEGO W OBRĘBIE GŁÓWNEGO ZBIORNIKA WÓD PODZIEMNYCH GZWP NR 335 *ZBIORNIK KRAPKOWICE - STRZELCE OPOLSKIE* - POKRYWA CAŁY OBSZAR PLANU
- GRANICA OBRĘBÓW EWIDENCYJNYCH