# MIEJSCOWY PLAN ZAGOSPODAROWANIA PRZESTRZENNEGO GMINY STRZELCE OPOLSKIE DLA WSI PŁUŻNICA WIELKA

**RYSUNEK PLANU**

**ZAŁĄCZNIK NR 1 DO UCHWAŁY NR XXXVIII/305/2017**
**RADY MIEJSKIEJ W STRZELCACH OPOLSKICH**
**Z DNIA 28 WRZEŚNIA 2017 R.**

**SKALA 1:2000**

0 20 40 100 200 300 400 500m

GMINA JEMIELNICA

GMINA WIELOWIEŚ

GMINA TOSZEK
WOJEWÓDZTWO ŚLĄSKIE

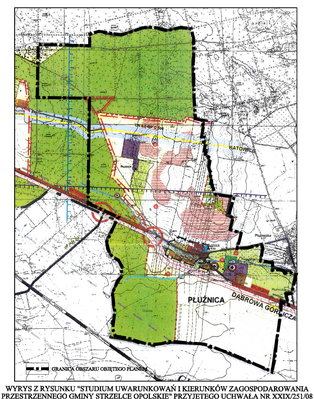


WYRYS Z RYSUNKU "STUDIUM UWARUNKOWAŃ I KIERUNKÓW ZAGOSPODAROWANIA PRZESTRZENNEGO GMINY STRZELCE OPOLSKIE" PRZYJĘTEGO UCHWAŁĄ NR XXIX/251/08 RADY MIEJSKIEJ W STRZELCACH OPOLSKICH Z DNIA 22 GRUDNIA 2008 R. ZE ZMIANĄ PRZYJĘTĄ UCHWAŁĄ NR III/6/2014 RADY MIEJSKIEJ W STRZELCACH OPOLSKICH Z DNIA 17 GRUDNIA 2014 R.

LEGENDA:

1. OZNACZENIA GRAFICZNE BĘDĄCE OBOWIĄZUJĄCYMI USTALENIAMI PLANU:

- GRANICA OBSZARU OBJĘTEGO PLANEM
- LINIE ROZGRANICZAJĄCE TERENY O RÓŻNYM PRZEZNACZENIU LUB RÓŻNYCH ZASADACH ZAGOSPODAROWANIA
- MN – TERENY ZABUDOWY MIESZKANIOWEJ JEDNORODZINNEJ
- MU – TERENY ZABUDOWY MIESZKANIOWO-USŁUGOWEJ
- U – TERENY ZABUDOWY USŁUGOWEJ
- US – TEREN USŁUG SPORTU I REKREACJI
- R – TERENY ROLNICZE
- RZ – TERENY TRWAŁYCH UŻYTKÓW ZIELONYCH
- RU – TERENY OBSŁUGI PRODUKCJI W GOSPODARSTWACH ROLNYCH, HODOWLANYCH I OGRODNICZYCH
- RM – TERENY ZABUDOWY ZAGRODOWEJ W GOSPODARSTWACH ROLNYCH, HODOWLANYCH I OGRODNICZYCH
- ZN – TERENY LASÓW POŁOŻONYCH W GRANICACH OBSZARU CHRONIONEGO KRAJOBRAZU "LASY STOBRAWSKO-TURAWSKIE"
- ZL – TERENY LASÓW
- ZLP – TERENY ZALESIEŃ
- ZS – TERENY ZADRZEWIEŃ ŚRÓDPOLNYCH
- ZP – TERENY ZIELENI URZĄDZONEJ
- ZC – TEREN CMENTARZA
- WS – TERENY WÓD POWIERZCHNIOWYCH ŚRÓDLĄDOWYCH
- KDGP – TEREN DRÓG PUBLICZNEJ - DROGA KLASY GŁÓWNEJ RUCHU PRZYSPIESZONEGO
- KDD – TEREN DRÓG PUBLICZNYCH - DROGI KLASY DOJAZDOWEJ
- KDW – TEREN DRÓG WEWNĘTRZNYCH
- KDR – TEREN DRÓG TRANSPORTU ROLNEGO I LEŚNEGO
- KS – TEREN PARKINGU
- E – TEREN INFRASTRUKTURY TECHNICZNEJ - ELEKTROENERGETYKA
- G – TEREN INFRASTRUKTURY TECHNICZNEJ - GAZOWNICTWO
- NASADZENIA ZIELENI WYSOKIEJ W UKŁADZIE SZPALEROWYM
- PARK W ZESPOLE DWORSKO - FOLWARCZNYM WPISANY DO REJESTRU ZABYTKÓW
- ZABYTKI NIERUCHOME WPISANE DO REJESTRU ZABYTKÓW
- ZABYTKI NIERUCHOME OBJĘTE OCHRONĄ KONSERWATORSKĄ NA MOCY USTALEŃ PLANU
- POMNIKI KRZYŻA OBJĘTE OCHRONĄ KONSERWATORSKĄ NA MOCY USTALEŃ PLANU
- MUR WOKÓŁ KOŚCIOŁA Z ZWIENIA BRAMKAMI, BRAMKA W OGRODZENIU ZESPOŁU DWORSKO - FOLWARCZNEGO - OBJĘTE OCHRONĄ KONSERWATORSKĄ NA MOCY USTALEŃ PLANU
- STREFA OCHRONY EKSPOZYCJI - OSIE WIDOKOWE PODLEGAJĄCE OCHRONIE
- STANOWISKO ARCHEOLOGICZNE WPISANE DO REJESTRU ZABYTKÓW
- STANOWISKA ARCHEOLOGICZNE UDOKUMENTOWANE O POTWIERDZONEJ LOKALIZACJI
- GRANICA STREFY OCHRONY KONSERWATORSKIEJ ZABYTKÓW ARCHEOLOGICZNYCH
- NIEPRZEKRACZALNE LINIE ZABUDOWY
- 4m – OKREŚLENIE USYTUOWANIA LINII ZABUDOWY
- GRANICA STREFY OCHRONY SANITARNEJ 50 m OD CMENTARZY
- GRANICA REZERWATU PRZYRODY "PŁUŻNICA"
- GRANICA OBSZARU CHRONIONEGO KRAJOBRAZU "LASY STOBRAWSKO - TURAWSKIE"
- 9170 – SIEDLISKO PRZYRODNICZE O KODZIE 9170 - GRĄD ŚRODKOWOEUROPEJSKI I SUBKONTYNENTALNY
- 9110 – SIEDLISKO PRZYRODNICZE O KODZIE 9110 - KWAŚNE BUCZYNY
- 91E0 – SIEDLISKO PRZYRODNICZE O KODZIE 91E0 - LEŚNI WIERZBOWE, TOPOLOWE, OLSZOWE I JESIONOWE
- STANOWISKO FAUNY CHRONIONEJ - PACHNICA DĘBOWA

2. POZOSTAŁE OZNACZENIA GRAFICZNE NIEBĘDĄCE OBOWIĄZUJĄCYMI USTALENIAMI PLANU, MAJĄCE CHARAKTER INFORMACYJNY:

- GRANICA ADMINISTRACYJNA GMINY
- GRANICA GŁÓWNEGO ZBIORNIKA WÓD PODZIEMNYCH GZWP NR 335 "DWÓRNIK KNAPKOWICE - STRZELCE OPOLSKIE", ORGANIZACJI WÓD W TRASACH UTWORÓW SZCZELINOWO-POROWYCH
- GRANICA GŁÓWNEGO ZBIORNIKA WÓD PODZIEMNYCH GZWP NR 327 "DWÓRNIK LUBLINIEC - MYSZKÓW", ORGANIZACJI WÓD W TRASACH UTWORÓW SZCZELINOWO-KRASOWYCH
- BITMIEJĄCE LINIE ELEKTROENERGETYCZNE NAPOWIETRZNE ŚREDNIEGO NAPIĘCIA 15 kV
- RESERWA TERENOWA POD OBWODNICĘ WSI PŁUŻNICA WIELKA W CIĄGU DROGI KRAJOWEJ NR 94
- GAZOCIĄG WYSOKIEGO CIŚNIENIA DN 500 CN 6,0 MPa RELACJI ZDZIESZOWICE - TWORZEŃ WRAZ ZE STREFĄ KONTROLOWANĄ