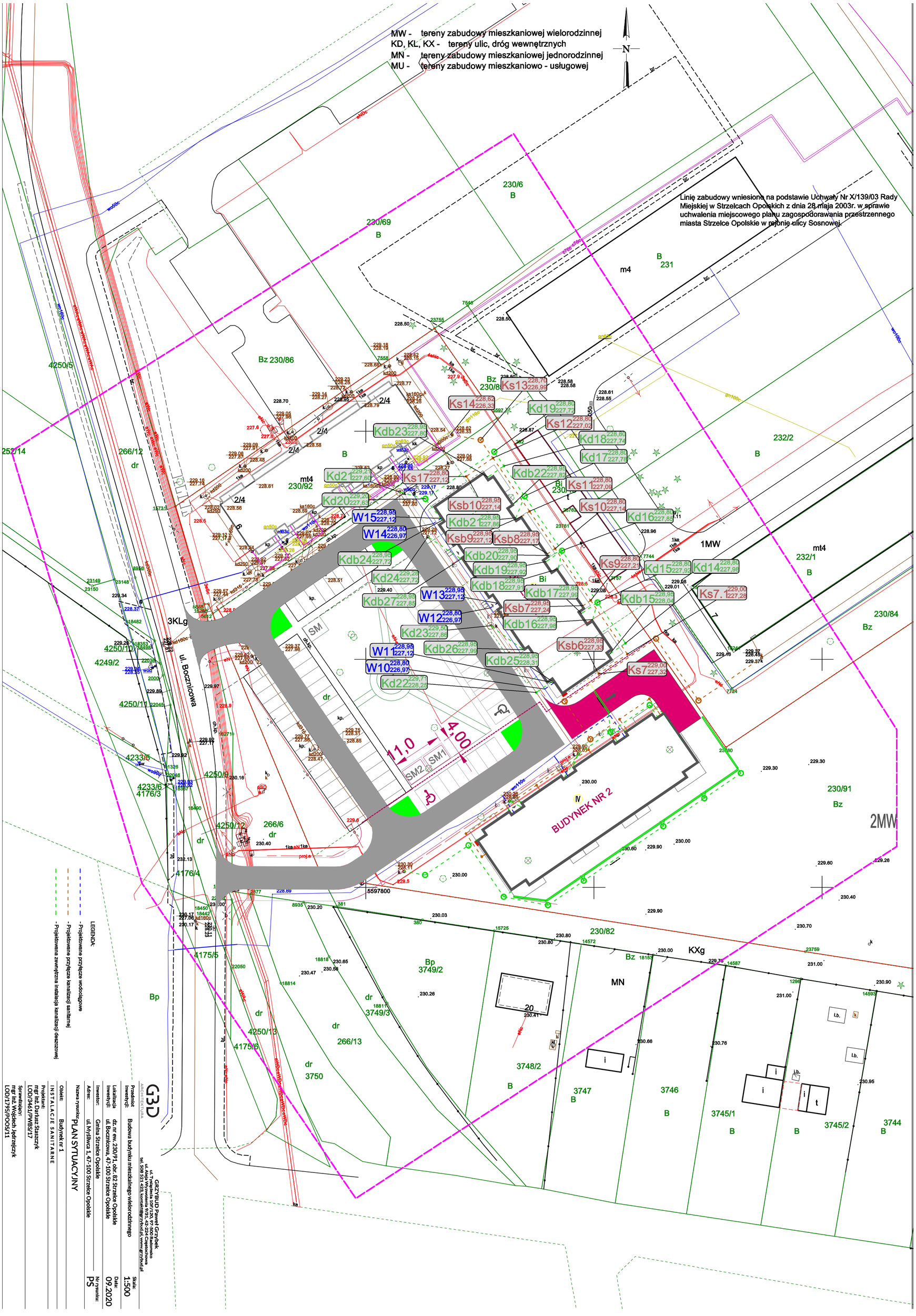
MW - tereny zabudowy mieszkaniowej wielorodzinnej
KD, KL, KX - tereny ulic, dróg wewnętrznych
MN - tereny zabudowy mieszkaniowej jednorodzinnej
MU - tereny zabudowy mieszkaniowo - usługowej
N
Linię zabudowy wniesiono na podstawie Uchwały Nr X/139/03 Rady Miejskiej w Strzelcach Opolskich z dnia 28 maja 2003r. w sprawie uchwalenia miejscowego planu zagospodarowania przestrzennego miasta Strzelce Opolskie w rejonie ulicy Sosnowej.
BUDYNEK NR 2
ul. Bocznicowa
1MW
2MW
3KLg
KXg
MN
SM
SM1
SM2
11,0
4,00
230/6
230/69
230/8
230/84
230/91
230/82
232/2
232/1
266/12
266/6
266/13
252/14
4250/5
4250/10
4249/2
4250/11
4233/5
4233/6
4176/3
4250/9
4250/12
4176/4
4175/5
4175/6
4250/13
3749/2
3749/3
3750
3748/2
3747
3746
3745/1
3745/2
3744
Ks13
Ks14
Kd19
Ks12
Kd18
Kd17
Kdb23
Kdb22
Ks11
Kd21
Ks17
Kd20
Ksb10
Ks10
Kd16
W15
W14
Kdb21
Ksb9
Ksb8
Kdb24
Kdb20
Kdb19
Kdb18
Kdb17
Ks9
Kd15
Kd14
Kd24
Kdb27
W13
Kdb15
Ks7.1
W12
Ksb7
Kdb16
Kd23
Kdb26
Ksb6
W11
Kdb25
W10
Ks7
Kd22
LEGENDA:
- Projektowane przyłącze wodociągowe
- Projektowane przyłącze kanalizacji sanitarnej
- Projektowana zewnętrzna instalacja kanalizacji deszczowej
G3D
ARCHITEKTURA
GRZYBUD Paweł Grzybek
ul. Tysiąclecia 106/120, 97-500 Radomsko
ul. Aleja Wyzwolenia 9/31, 42-224 Częstochowa
tel. 508 521 423, kontakt@grzybud.pl, www.grzybud.pl
Przedmiot inwestycji: Budowa budynku mieszkalnego wielorodzinnego
Skala: 1:500
Lokalizacja inwestycji: dz. nr ew. 230/91, obr. 82 Strzelce Opolskie
ul. Bocznicowa, 47-100 Strzelce Opolskie
Data: 09.2020
Inwestor: Gmina Strzelce Opolskie
Adres: ul. Myśliwca 1, 47-100 Strzelce Opolskie
Nr rysunku: PS
Nazwa rysunku: PLAN SYTUACYJNY
Obiekt: Budynek nr 1
INSTALACJE SANITARNE
Projektant: mgr inż. Dariusz Staszczyk
LOD/3461/PWBS/17
Sprawdzający: mgr inż. Wojciech Jędrzejczyk
LOD/1795/POOS/11